- Ruchoma wysokiej elastycznapianka poduszki siedzenia i skóry.
- 2 warstwy rackna lewej wewnętrznej.
- Stojak na potrójnymprawo wewnątrz.
- Szuflada bagażu.
- Knock downPakiet z poli pianki i silne karton ochrony.
- Łatwa instalacjaz instrukcją obsługi zdjęcia.
- Przechowywanie butówPojemność: 10-13 par

Goodlife
Houseware Ltd
GLS18816BR

Goodlife
Houseware Ltd
GLS18816BR

Goodlife
Housewares Ltd
GLS18816BR

Goodlife
Houseware Ltd
GLS18816BR

Product Features

Nazwa Produkcja	Drewniane dublowany szafka na buty stołek z szuflady podwieszany fotel GLS18816	**Marka**	Goodlife
Numer artykułu	GLS18703		
Rozmiar produktu	W63 * D20 * H105 cm (cale: W24.8 * D7.9 * H41.34)		
Kolory	Biały, czarny, brązowy, drewniany kolor i więcej		
Funkcja	podłogowy, Przechowywanie butów i organizatorem		
Tworzywo	UE standard MDF melaminą		
Wielkość opakowania	Karton 1: 69 * 41,5 * 17,5 cm (cal: 27.17 * 16.34 * 6.89) Karton 2: 71 * 24 * 11,5 cm (Cale: 27,95 * 9,45 * 4,53)		
Pakiet	KD pakowania, 1szt na 2 kartony, Poli pianki ochrony, Mocny karton mistrzem.		

Carton CBM	0.034m³			**N. W. / G.W.**	22,7 / 25,3 kg
20GP	400 sztuk	**40HQ**	970 sztuk	**MOQ**	100 sztuk

Material

Certificates

SGS
FSC

SGS

SGS

SGS

Our team

目标
团结

Goodlife®
深圳美乐美生活用品有限公司
Shenzhen Goodlife Houseware Co.,Ltd.
深圳鼓菜家具有限公司
Shenzhen Goodlife Furniture Co.,Ltd.

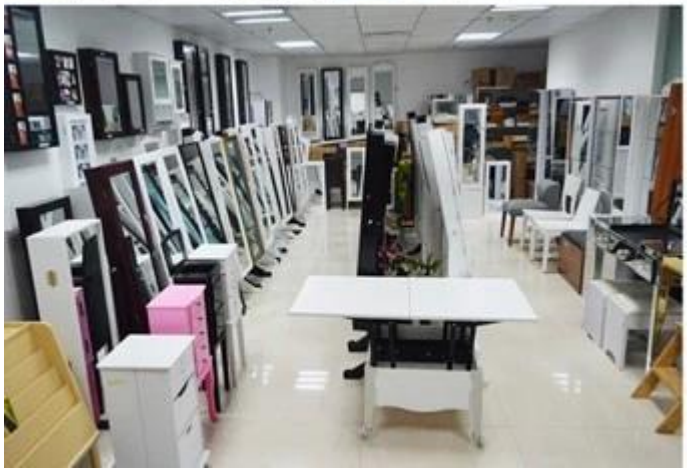

Nasze Usługi biznesowe:

1. Twoje zapytanie odnoszące się do naszych produktów lub ceny będą odpowiedział w 12 godzin w dzień roboczy.
2. sprzedaży Doświadczenie Państwa zapytania i daje odnośną biznesowe.
3. OEM & amp; ODM są mile widziane, mamy ponad 10-letnie doświadczenie w pracy z projektu OEM.
4. Szukamy wyłącznej sprzedaży naszej ODM Szafka drewniana biżuteria lustro,
5. Sprzedaż wyłączne prawo sprzedaży agenta zostały przepisane.

Informacje o pakiecie:

1. Kształtowanie plastyk dla pakietu postu
2. 6-spieniony silne boczne służą do bezpiecznego opakowania podczas transportu.
3. Zmontowany kit i Podręcznik użytkownika są dostępne dla każdej szafy.

Czas realizacji produkcji

1. 25 ~ 50 dni po otrzymaniu wpłaty.
2. Normalny na linii produkcyjnej czas realizacji produkcji jest 15 dni po otrzymanej wpłaty.

Hot Selling

GLD17047

GLD13315

GLD14740

GLD15315

GLD15347

GLD08012

GLD08055

GLD08057

GLD08067

GLD14737WH
GLD12210BR
GLD12212BK
GLD13319BR
GLD15330WH

GLD13323WH
GLD13334WH
GLD13328WH
GLD08056WH
GLD13310WH

100% HOT SALE
GLS17011WT
GLS17122WH
GLS17017WH
GLS17022WH
GLS18812WT