1. Drewniany stojak na buty, dostępny w kolorze białym, czarnym i brązowym kolorze.

2. Maksymalne możliwe przechowywanie 24 par pani shoes.1 szuflada może pomieścić jak zegarki, tkanek samll rzeczy.

3. Elegancki design i dobry wygląd.

4. Wewnątrz i na zewnątrz wysokiej jakości melaminy, płyta MDF.

5. płyta MDF jest przetwarzany na przeciwmolowy i konserwacji drewna.

Oklejenie jest PVC.

6. Pakiet KD zapisać ładunków i uniknąć uszkodzenia.

Design And Color

Goodlife
Housewore Ltd
GLS1132A

Goodlife
Housewares Ltd

GLS1132A

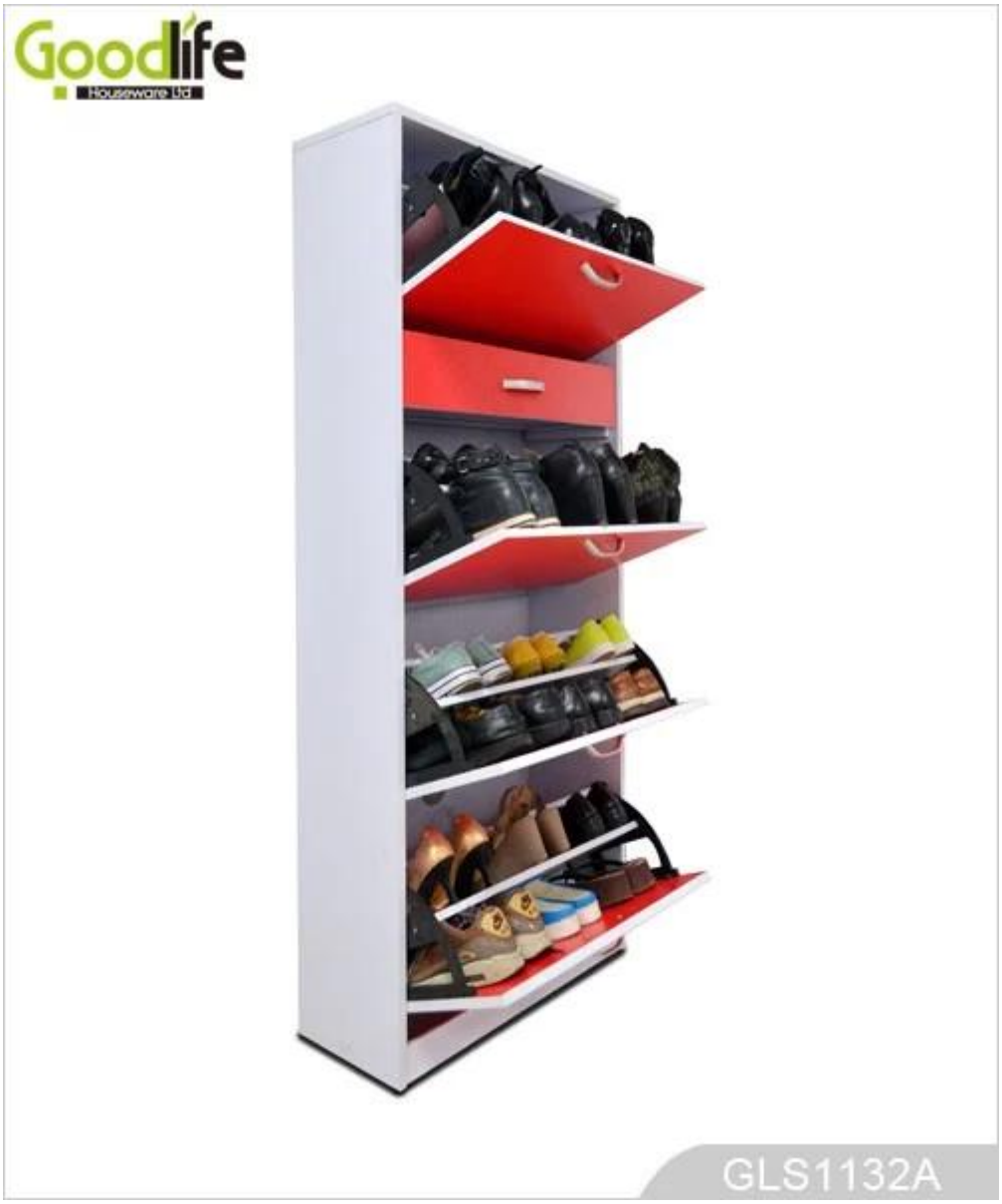

Product Features

Produkcja & nbsp;	Shoe & nbsp; rack & nbsp; z & nbsp; parasolem	**Marka**	Goodlife
Nazwa	Przechowywanie & nbsp; szafka		
Pozycja & nbsp; Nie	GLS11324		
Kolory	Biały, & nbsp; czarny, & nbsp; brązowy, & nbsp; dostosowane Kolor & nbsp; jest & nbsp; dopuszczalne.		
Materiał	MDF & nbsp; z melaminy		
Komputery & nbsp; montażu	Metal & nbsp; uchwyty, & nbsp; sprzętu & nbsp; sylwetkę, & nbsp; spada & nbsp; zapobieganie & nbsp; śruba & nbsp; etc.		
Komora	4 & nbsp; szuflady & nbsp; max & nbsp; może & nbsp; przytrzymaj & nbsp; 24 & nbsp; par & nbsp; z & nbsp; pani & nbsp; buty 1 pull-out drawer can hold small things like watches, tissues, DVD etc.		
Wymiar	Cały & nbsp; rozmiar Packing & nbsp; rozmiar	H150 * & nbsp; W63 ** D24cm : 136 * 28 * 14.5 B: 64 * 39,5 * 10	H59''* W24.8''* D9.4'' : & Nbsp; 53.5''* 11''* 5.7'' B: & nbsp; 25.1''* 15,6''* 4''
Pakiet	2 & nbsp; kartony & nbsp; jeden & nbsp; zestaw, Formowanie i nbsp; styropianu & nbsp; pakiet, & Nbsp; = & nbsp; double & nbsp; ściana & nbsp; silny & nbsp; mistrzem karton & nbsp; może & nbsp; przejść & nbsp; międzynarodowej & nbsp; Standard & nbsp; karton & nbsp; upuść & nbsp; test.		
Karton & nbsp; CBM	0.08	**N. W. / G.W.**	30 / 27KGS
20GP	350PCS	**40HQ**	850PCS
MOQ	1 & nbsp; kawałek		

Workmanship And Package

Goodlife
Housewares Ltd

GLS1132A

Material

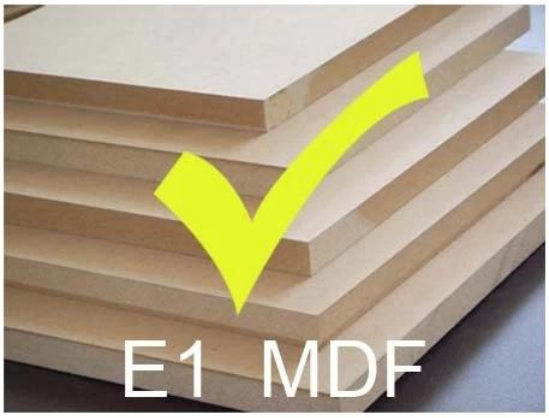

VS

Certificates

Supplier Assessment
Supplier Assessment Certificate

SGS
Dare Wood Industrial (Zhangqing) Co., Ltd.
Chain-of-Custody
FSC

SGS

SGS

SGS

Our team

目标
450万
团结

Goodlife
深圳美乐美生活用品有限公司
Shenzhen Goodlife Houseware Co.,Ltd.
深圳鼓莱家具有限公司
Shenzhen Goodlife Furniture Co.,Ltd.

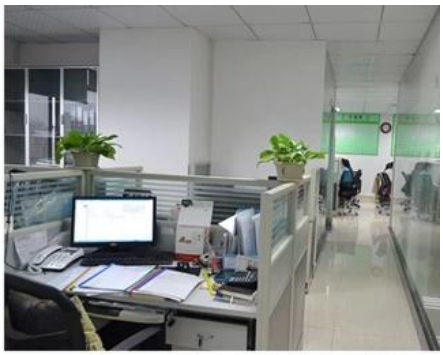

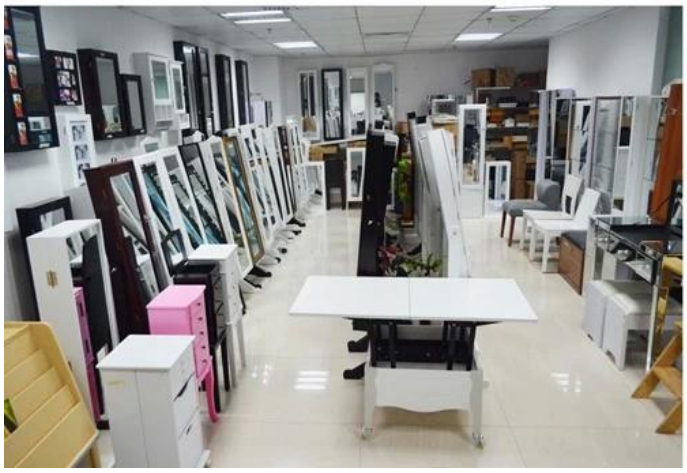

Nasze Usługi biznesowe:

1. Twoje zapytanie podobne do naszych produktów lub cen będą odpowiedział w 12 godzin w dzień pracy.
2. Przychody Doświadczenie odpowiedzieć zapytanie i daje związaną z nimi firmy.
3. OEM i amp; ODM są mile widziane, mamy ponad 10 lat doświadczenia w pracy z projektu OEM.
4. Szukamy wyłącznej sprzedaży w naszym ODM drewniane lustro biżuterii szafy.
5. Agent sprzedaży wyłączne prawo sprzedaży zostały przepisane.

Informacje o pakiecie:

1. Kształtowanie plastyk dla pakietu postu
2. 6 stron silny spieniony pakietu bezpieczeństwa podczas transportu.
3. ZESTAW kit i manu użytkownika są dostępne dla każdego gabinetu.

Czas realizacji produkcji

1. 25 ~ 50 dni po otrzymaniu deposite
2. Normalny czas na linii produkcyjnej prodution ołowiu jest 15 dni po otrzymanej kaucji.

Hot Selling

GLD17047 GLD13315 GLD14740 GLD15315 GLD15347

GLD08012 GLD08055 GLD08057 GLD08067

GLD14737WH

GLD12210BR

GLD12212BK

GLD13319BR

GLD15330WH

GLD13334WH

GLD13323WH

GLD13328WH

GLD08056WH

GLD13310WH

100% TOP SALE
GLS17011WT
100% TOP SALE
GLS17122WH
100% TOP SALE
GLS17017WH
100% TOP SALE
GLS17022WH
100% TOP SALE
GLS18812WT