- Pełna długość toaletka lustro i szafa do przechowywania biżuterii łączy.
- Dużo podzielonej przestrzeni i organizatorów idealne do przechowywania biżuterii.
- Stojący, do montażu na ścianie + nad drzwiami 3 funkcje są dostępne.
- Bezpieczny pakiet z poli pianki i silnym kartonie.
- Wydrukowano montaż instrukcja obsługi włączone.

Goodlife
Housewares Ltd
GLD13318WH

Goodlife
Housewares Ltd

Goodlife
Houseware Ltd
GLD13318BL

Goodlife
Housewares Ltd

GLD13318BR

Goodlife
Houseware Ltd
GLD13318CH

Goodlife
Houseware Ltd
GLD13318PK

Product Features

Nazwa Produkcja	Szafka stojąca drewniana biżuteria z pełnym lustrem	**Marka**	Goodlife
Numer artykułu	GLD13318		
Rozmiar produktu	W47 * D36 * H146 CM (Inch: W18.5 * D14.17 * H57.48)		
Kolory	Biały, czarny, brązowy, wiśniowy, różowy, niebieski, srebrny, złoty		
Funkcja	Stojąca (do montażu na ścianie, a nad drzwiami dostępne); Do makijażu / biżuteria / klawisze / akcesoria osobiste organizowanie i przechowywanie.		
Tworzywo	UE standard MDF; Ekologiczne malowanie		

Szczegóły Organizator	kłoszenia posiadacza; haki naszyjnik; Uchwyt na palec pierścień; 2 szuflady.				
Wielkość opakowania	136x51x19 CM (Inch: 53.54 * 20.08 * 7,48)				
Pakiet	Pakiet KD, 1szt za 1 karton, worek PE / pianki Formularz Poly / Silny mistrzem karton				
Carton CBM	136x51x19 CM = 0.132m³			**N. W. / G.W.**	14kgs / 16 kg
20GP	209pcs	**40HQ**	534pcs	**MOQ**	100 szt

Workmanship And Package

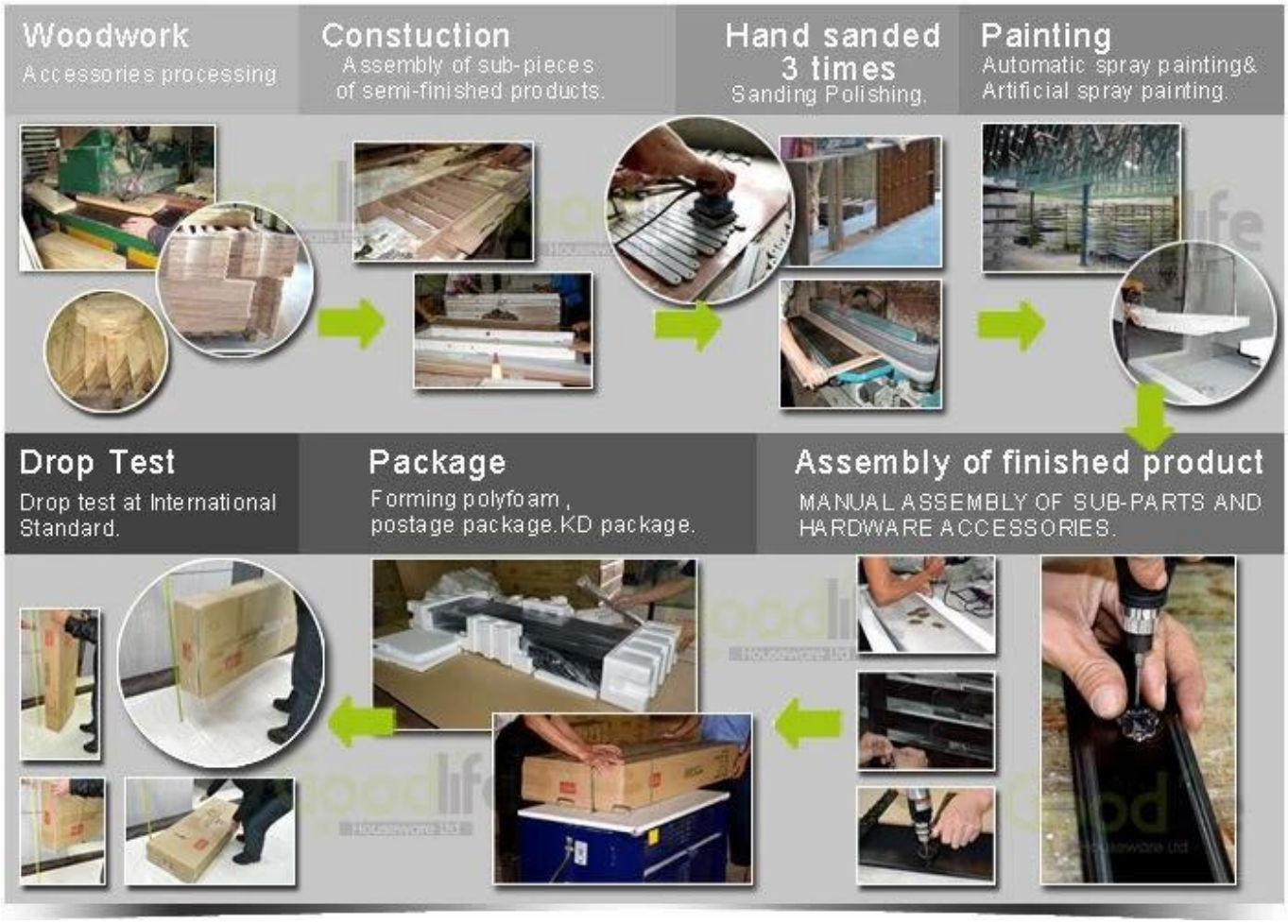

Material

Certificates

SGS
FSC

SGS

SGS

SGS

Our team

目标
团结

Goodlife®
深圳美乐美生活用品有限公司
Shenzhen Goodlife Houseware Co.,Ltd.
深圳鼓菜家具有限公司
Shenzhen Goodlife Furniture Co.,Ltd.

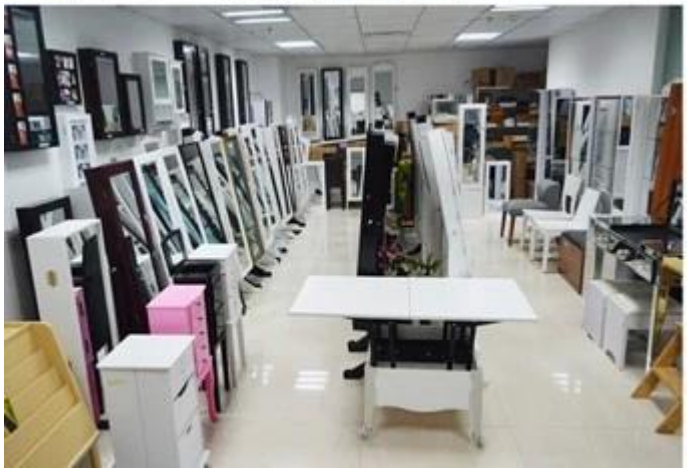

Nasze Usługi biznesowe:

1. Twoje zapytanie odnoszące się do naszych produktów lub ceny będą odpowiedział w 12 godzin w dzień roboczy.
2. sprzedaży Doświadczenie Państwa zapytania i daje odnośną biznesowe.
3. OEM & amp; ODM są mile widziane, mamy ponad 10-letnie doświadczenie w pracy z projektu OEM.
4. Szukamy wyłącznej sprzedaży naszej ODM Szafka drewniana biżuteria lustro,
5. Sprzedaż wyłączne prawo sprzedaży agenta zostały przepisane.

Informacje o pakiecie:

1. Kształtowanie plastyk dla pakietu postu
2. 6-spieniony silne boczne służą do bezpiecznego opakowania podczas transportu.
3. Zmontowany kit i Podręcznik użytkownika są dostępne dla każdej szafy.

Czas realizacji produkcji

1. 25 ~ 50 dni po otrzymaniu wpłaty.
2. Normalny na linii produkcyjnej czas realizacji produkcji jest 15 dni po otrzymanej wpłaty.

Hot Selling

GLD17047

GLD13315

GLD14740

GLD15315

GLD15347

GLD08012

GLD08055

GLD08057

GLD08067

GLD14737WH
GLD12210BR
GLD12212BK
GLD13319BR
GLD15330WH

GLD13323WH
GLD13334WH
GLD13328WH
GLD08056WH
GLD13310WH

Próba
Q: Jak mogę dostać szafka lustrzana biżuteria Próbki?
: Próbka Jeśli chcesz zamówić próbki do kontroli jakości, są próby ładowania i ekspresowy, rozpoczniemy po otrzymaniu opłaty próbki.
Jeśli jesteś z USA, możemy wysłać je z USA magazynu.
P: Gdzie jest twój magazyn USA?
1960 Williams Ulica #D San Leandro CA 94577
Q: Czy mogę otrzymać próbki biżuterii bazy szafą na własnej konstrukcji.
: Możemy zrobić próbkę OEM, potrzebujemy informacji o wymagają specyfikacji, materiał, projekt kolor do pracy na cenę, po potwierdzenie opłaty cen i próby, zaczynamy pracować na próbce.
P: Co to jest kopia lustrzana szafa biżuteria razem próbki ołowiu.
: Nasz obecny model ODM próbka czas realizacji 3 ~ 5 dni, czas próbkowania OEM 10 ~ 15 dni ołowiu.
Q.What rodzaj opakowania Mirror biżuterii szafie.
: Upewnij się, że próbka wysyłać ekspresowym jest bezpieczeństwo, bez uszkodzeń, dodajemy drewniane pudełko dla całej próbki bezpłatnie.
Produkcja
P: Jak złożyć zamówienie na obudowie lusterka biżuterii?
: Proszę przesłać numer przedmiotu zamówienia i ilości poszczególnych kolorów przez e-mail, wyślemy powrotem umowy sprzedaży z podpisem, po obu comfirm szczegóły i wysłać deposite będziemy strart do pracy na zlecenie. potrzebujemy następujących informacji do prowadzenia całego zamówienia.
Informacje o firmie - nazwa firmy, adres z kodem pocztowym, numer telefonu, numer faksu, lotniska docelowego lub portu morskiego.
Informacje o produkcie - Numery pozycji i modelu, ilość kolorów, cena jednostkowa
Pakiety wymagane, układ mistrzem karton kodów kreskowych itp,
Spedytora dane kontaktowe informacje

Q: Czy mamy nasze logo na opakowaniu produkcyjnym?
A: Tak, możemy przyjąć 2 kolory druku na bezpłatnie kartonie mistrza, naklejki kodów kreskowych są dopuszczalne, jak również. Etykieta Kolor potrzebują dodatkowej opłaty, produkcja nie można wydrukować logo na małej ilości.

P: Jaki jest czas realizacji produkcji.
: 1) szafka lustrzana biżuterii w regulaminowym czasie Model ołowiu jest 20-35 dni po otrzymaniu deposite.

2) Nowy razem model ołowiu: 25 ~ 40 dni po otrzymywał deposite.
Q: Czy mamy furmigation do odprawy.
: Nasza firma może dokonać furmigation dla wszystkich klientów, już w tym cytat, bez dodatkowych opłat.

Płatność

P: Jaki jest twój termin płatności.
: 30% 70% deposite projektu BL w oczach.
P: Co to jest konto bankowe?
: 1) W przypadku płatności zamówienia, wykorzystujemy nasze Hongkong Goodlife Artykuły gospodarstwa domowego, Ltd. konto bankowe, aby otrzymywali zapłatę.
2) Akceptujemy paypal lub wizy opłaty próbki lub małego zamówienia.
3) Mamy konto RMB, jeśli można płacić yuanów RMB.
4) faktura VAT dodatkowa opłata w wysokości 10% od ceny FOB.