- 4 camadas armários para organização e armazenamento de calçados.
- Sapato único Rotary rack.
- Espelho de corpo inteiro para vestir.
- Derrubar pacote com forte espuma poli e na embalagem.
- Fácil montagem com manual de instruções foto impressa.

Goodlife
Houseware Ltd
GLS18701WH

Goodlife
Houseware Ltd
GLS18701WH

Goodlife
Houseware Ltd
GLS18701WH

Goodlife
Houseware Ltd
GLS18701WH

Product Features

Nome de Produção	Armário de sapatos de madeira com espelho de corpo inteiro	**Marca**	Goodlife
Item No.	GLS18701		
Tamanho do produto	W63 * D20 * H138 CM (Inch: W24.8 * D7.9 * H54.3)		
Cores	Branco, preto, marrom, cor de madeira		
Função	de chão, armazenamento de calçados e organizador		
Material	UE-padrão MDF com melamina		
Tamanho do pacote	Carton A: 69 * 41,5 * 19 centímetros (Inch: 27,17 * 16,34 * 7,48) Carton B: 142 * 22 * 13,5 centímetros (Inch: 55,91 * 8,66 * 5,31)		
Pacote	KD embalagem, 1Piece por 2 caixas de papelão, Espuma de poli protector, Caixa mestra forte.		
Carton CBM	0.097m³	**N.W. / G.W.**	30/33 kg
20GP	290 peças	**40HQ**	704 peças
MOQ	100 peças		

Workmanship And Package

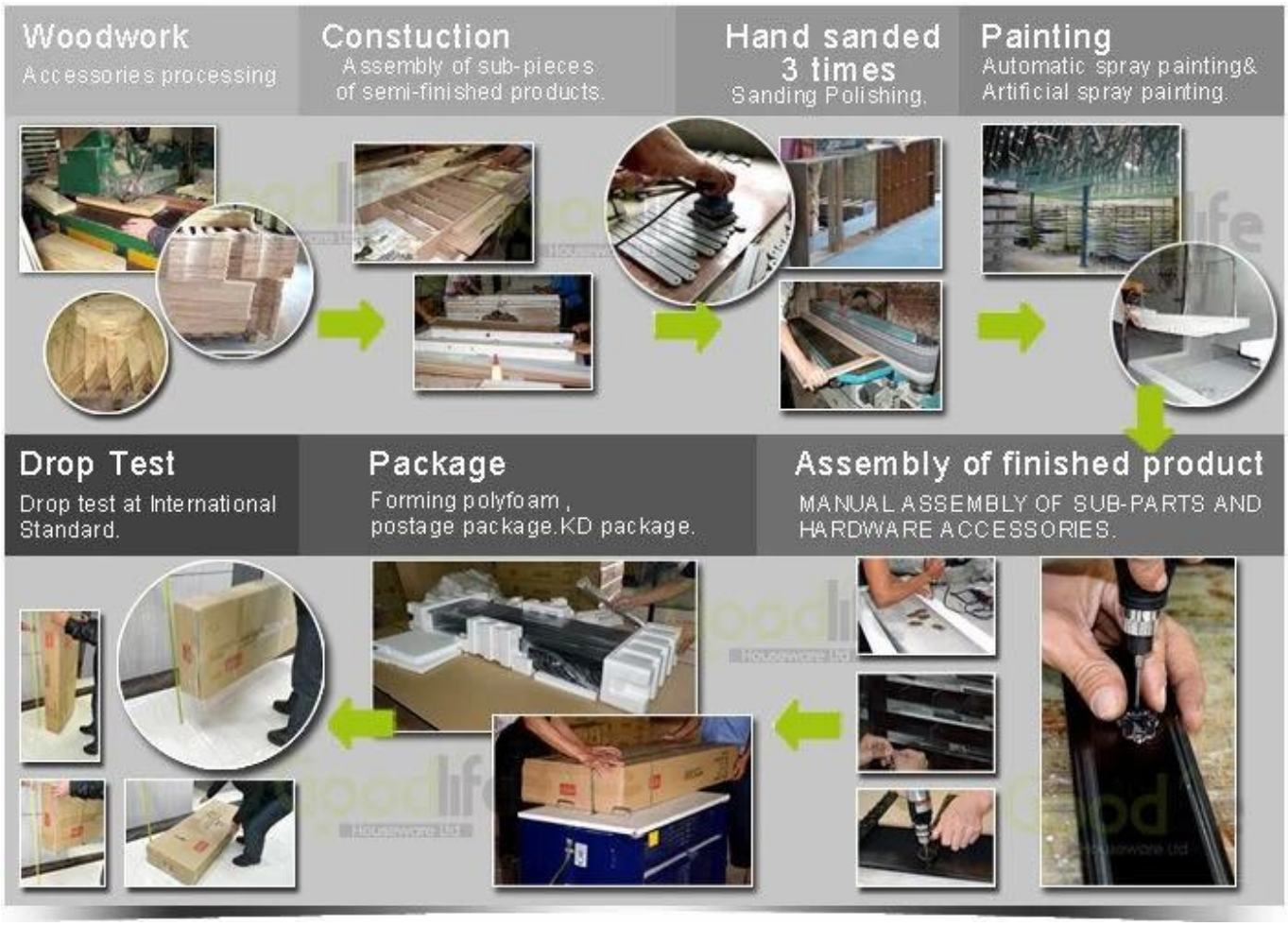

Material

Certificates

SGS
FSC

SGS

SGS

SGS

Our team

目标
团结

Goodlife®
深圳美乐美生活用品有限公司
Shenzhen Goodlife Houseware Co.,Ltd.
深圳鼓菜家具有限公司
Shenzhen Goodlife Furniture Co.,Ltd.

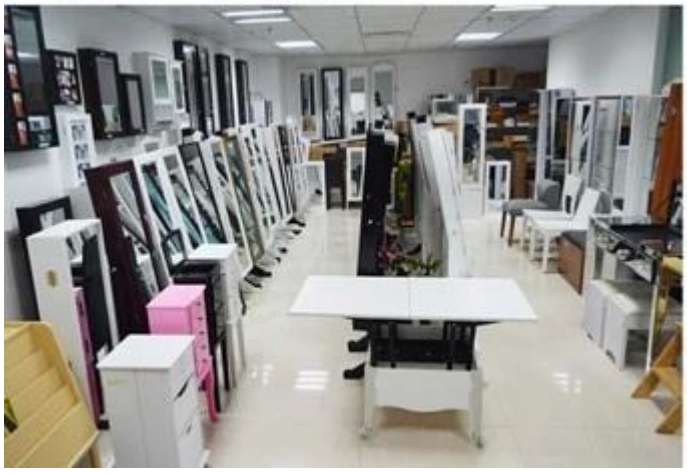

Os nossos serviços a empresas:

1. Seu inquérito relativo a nossos produtos ou preços será respondido em 12 horas, em data a trabalhar.
2. Experiência de vendas responder sua pergunta e dar-lhe serviço de negócio relacionado.
3. OEM & amp; ODM são bem-vindos, nós temos a experiência mais de 10 anos trabalhando com o projeto do OEM.
4. Nós estamos olhando para o exclusivo de vendas da nossa ODM espelho de madeira armário de jóias.
5. vendas agente exclusivo de vendas direita foram de proteção.

A informação de pacote:

1. Formação de polyfoam para o pacote de pós
2. 6 lado forte polyfoam são usados para o pacote de segurança durante o transporte.
3. kit montado e manual do usuário estão disponíveis para cada gabinete.

Lead time de produção

1. 25 ~ 50 dias após o depósito recebido.
2. normal na linha de produção lead time de produção é 15 dias após o depósito recebido.

Hot Selling

GLD17047

GLD13315

GLD14740

GLD15315

GLD15347

GLD08012

GLD08055

GLD08057

GLD08067

GLD14737WH
GLD12210BR
GLD12212BK
GLD13319BR
GLD15330WH

GLD13323WH
GLD13334WH
GLD13328WH
GLD08056WH
GLD13310WH

100% HOT SALE
GLS11325WH
100% HOT SALE
GLS18703BR
100% HOT SALE
GLS18812TK
100% HOT SALE
GLS18715WH