SOLUTIONS FOR YOUR GOODLIFE!

- Dobrável espelho de maquiagem combinada com a mesa.
- Armário de mesa médio com quatro departamentos e duas gavetas.
- Muito espaço para jóias, óculos, relógios, perfumes e acessórios.
- Knocked-down pacote com espuma protegida e caixa forte.
- Montagem de instruções incluído.

Design And Color

Goodlife
Housewares Ltd

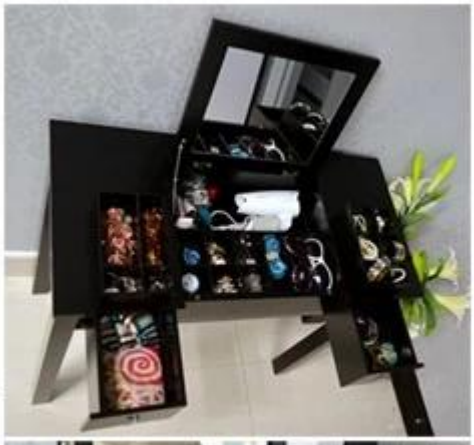

GLT18070BK

Goodlife
Housewares Ltd

GLT18070BK

Goodlife
Housewares Ltd

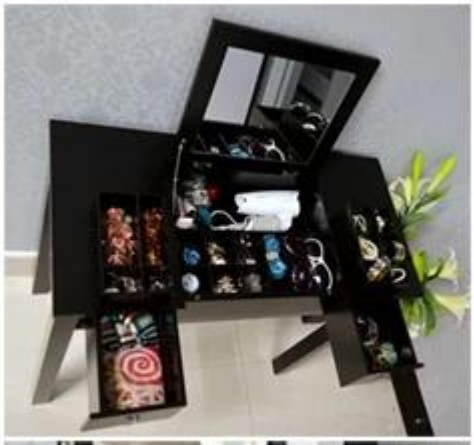

GLT18070BK

Goodlife
Housewares Ltd

GLT18070BK

Goodlife
Houseware Ltd
GLT18070BK

Goodlife
Housewares Ltd
GLT18070BK

Goodlife
Houseware Ltd
GLT18070BK

Product Features

Nome de Produção	Organizador de jóias baratas sobre a porta	**Marca**	Goodlife
Item No.	GLD12223		
Tamanho do produto	120x36x9.5cm		
Cores	Branco, preto, marrom, prata, dourado		
Função	Porta suspensão, montagem na parede para / jóias / chaves / acessórios pessoais e organizar o armazenamento de maquiagem		
Materiais	MDF UE-padrão; Pintura eco-friendly		

Detalhes Organizador	6pcs cabides para colar longo 3pcs cabides de madeira 3pcs titulares anel de dedo				
Tamanho do pacote	127x42x15CM				
Pacote	Derrube pacote, 1pcs por 1 polybag, espuma poli proteger; 1pc por 1 caixa				
Carton CBM	127x42x15CM = 0.08m³			**N.W. / G.W.**	12kgs /14kgs
20GP	310pcs	**40HQ**	770pcs	**MOQ**	200 peças

Workmanship And Package

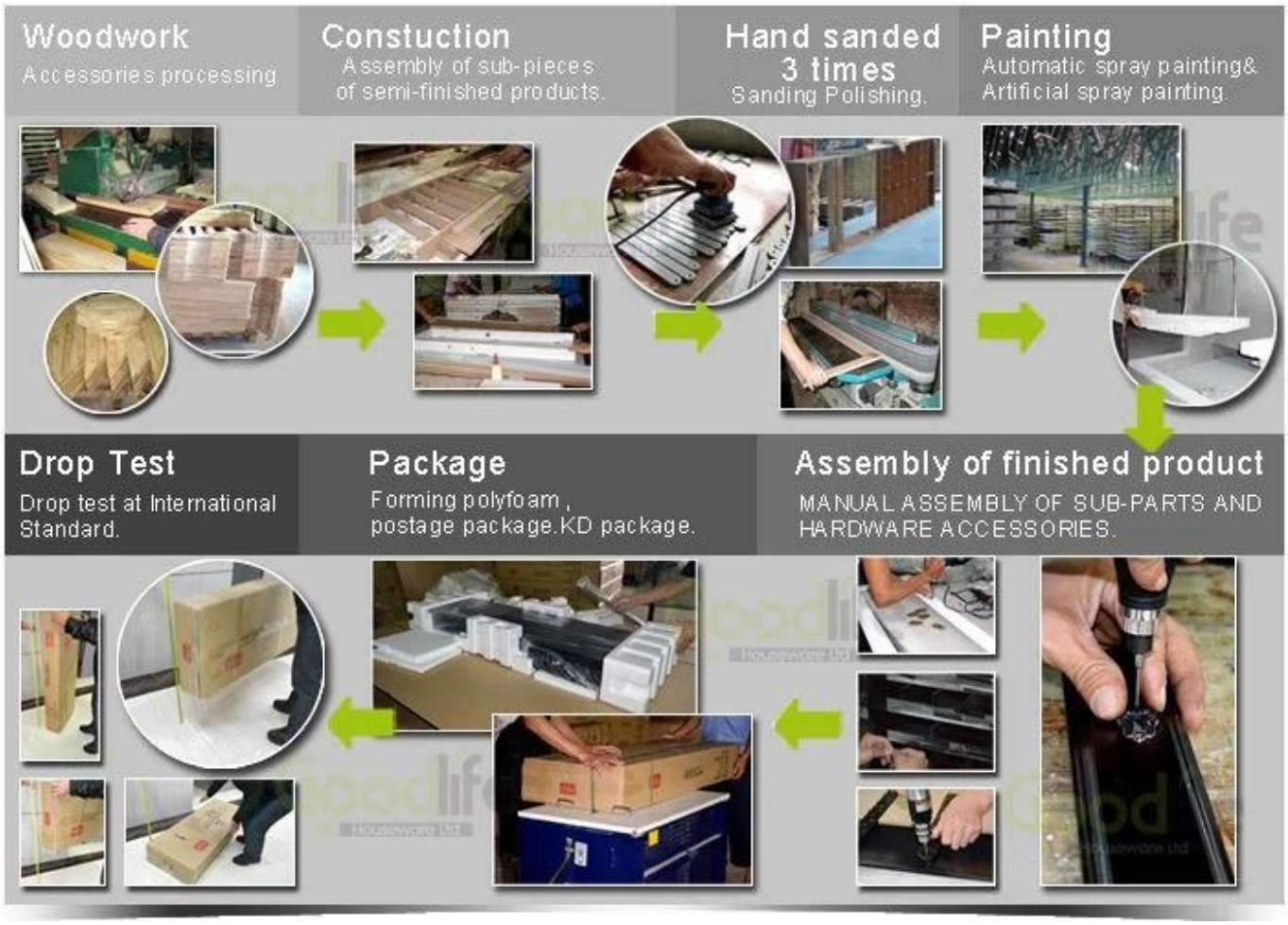

Material

Certificates

SGS
FSC

SGS

SGS

SGS

Our team

目标
团结

Goodlife®
深圳美乐美生活用品有限公司
Shenzhen Goodlife Houseware Co.,Ltd.
深圳鼓菜家具有限公司
Shenzhen Goodlife Furniture Co.,Ltd.

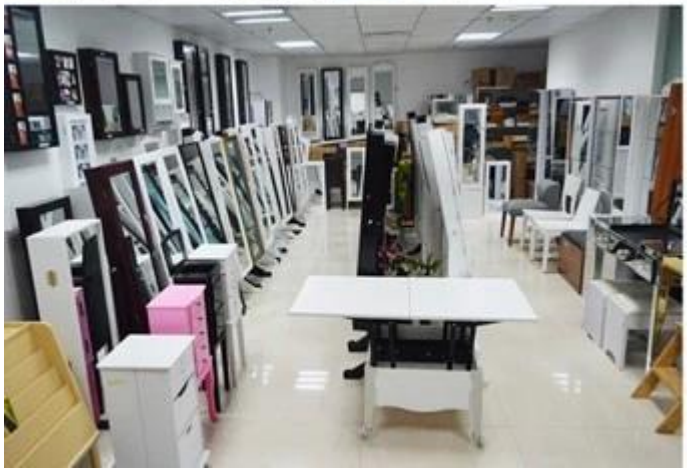

Nossos serviços a empresas:

1. Seu inquérito relativo a nossos produtos ou preços será respondido em 12 horas na data trabalhando.
2. vendas Experiência responder sua pergunta e dar-lhe serviço de negócio relacionado.
3. OEM & amp; ODM são bem-vindos, nós temos uma experiência de mais de 10 anos trabalhando com o projeto do OEM.
4 Nós estamos olhando para a venda exclusiva de nosso ODM madeira armário com espelho de jóias.
5. vendas agente exclusivo de vendas direita foram proteger.

A informação de pacote:

1. Formando polyfoam para o pacote de pós
2.-6 lado forte polyfoam são usados para o pacote de segurança durante o transporte.
3. kit montado e manual do usuário estão disponíveis para cada gabinete.

Lead time de produção

1. 25 ~ 50 dias após o depósito recebido.
2. normal na linha de produção lead time de produção é 15 dias após o depósito recebido.

Hot Selling

GLD17047

GLD13315

GLD14740

GLD15315

GLD15347

GLD08012

GLD08055

GLD08057

GLD08067

GLD14737WH
GLD12210BR
GLD12212BK
GLD13319BR
GLD15330WH

GLD13323WH
GLD13334WH
GLD13328WH
GLD08056WH
GLD13310WH

Amostra
Q: Como eu poderia obter amostras espelho do armário de jóias?
A: amostra Se você precisa de ordem da amostra para verificar a qualidade, há carga da amostra e frete expresso, Começaremos depois recebeu a carga da amostra.
Se você é de EUA, podemos enviá-los a partir de EUA armazém.
Q: Onde está o seu armazém EUA?
1960 Williams Street #D San Leandro CA 94577
Q: Posso obter a base de amostra armário de jóias em nosso próprio projeto.
A: Nós podemos fazer a amostra de OEM, precisamos de informações de exigir especificação, material, cor projeto para trabalhar sobre o preço, depois de confirmar a cobrança de preços e amostra, começamos a trabalhar na amostra.
Q: O que é espelhado jóias armário de tempo de execução da amostra.
R: Nosso modelo existente prazo de execução da amostra ODM 3 a 5 dias, OEM Prove o prazo de 10 ~ 15 dias.
P. O tipo de pacote de espelho armário de jóias.
A: Certifique-se de enviar a amostra por expresso é a segurança, sem danos, acrescentamos a caixa de madeira para toda a amostra grátis.

Produção
Q: Como fazer um pedido para o armário com espelho de jóias?
A: Por favor, envie o seu número de item de ordem e quantidade de cada cor por e-mail, iremos enviar de volta o contrato de venda com a assinatura, depois de tanto comfirm os detalhes e enviar o deposite, vamos strart para trabalhar no fim. precisamos seguintes informações para a realização de toda a ordem.
Informação da firma - nome da empresa, endereço com código postal aeroporto de destino, número de telefone, número de fax ou porto marítimo.
Informações sobre o produto - números de itens e modelo, quantidade de cor, preço unitário
Requisitos de pacote, o layout da caixa principal, etiqueta de código de barras, etc
Contactos informações do transitário

Q: Será que podemos ter o nosso logótipo na embalagem de produção?
A: Sim, nós podemos aceitar 2 cores impressas na caixa master de forma gratuita, de código de barras da etiqueta também são aceitáveis. Etiqueta colorida precisa custo adicional, a produção não pode imprimir o logotipo em pequena quantidade.

Q: Qual é o lead time de produção.
A: 1) armário com espelho de jóias em tempo modelo chumbo regular é 20-35 dias após recebido o deposite.
2) Novo modelo de tempo de execução: deposite 25 ~ 40 dias após recebido.
Q: Podemos ter a furmigation para liberação.
R: Nossa empresa pode fazer a furmigation para todos os clientes, a cotação já incluindo, sem custo adicional.

Pagamento

Q: Qual é o seu prazo de pagamento.
A: 30% deposite 70% projecto BL à vista.
Q: Qual é a sua conta bancária?
A: 1) Para o pagamento da encomenda, usamos a nossa Hongkong Goodlife Houseware Co., Ltd. conta bancária para receber o pagamento.
2) Nós aceitamos o paypal ou visto para a carga da amostra ou a ordem pequena.
3) Temos conta RMB se você pode pagar RMB Yuan.
4) factura de IVA custo adicional é de 10% do preço FOB.