- 4 camadas sapato armários com a organização de bordo, e ganchos para pendurar.
- Branco, preto, marrom e cores mais personalizadas estão disponíveis.
- Dentro e alta qualidade da madeira fora melamina MDF.
- KD pacote para salvar o espaço eo frete.
- Fácil montagem com manual de instruções impresso clara.

Goodlife
Houseware Ltd

GLS18026WH

Goodlife
Houseware Ltd
GLS18026WH

Goodlife
Houseware Ltd
GLS18026WH

Goodlife
Houseware Ltd
GLS18026WH

Product Features

Nome de Produção	Sala de estar armário de sapatos espelho móveis	**Marca**	Boa Vida
Item No.	GLS18026		
Tamanho do produto	W63 * D26 * H180 cm (Inch: W24.8 * D7.9 * H70.9)		
Cores	Branco, preto marrom, cor, personalizado é aceito		
Função	Andar de pé, para o armazenamento sala de estar e de calçados organizar		
Material	MDF com melamina		
Tamanho do pacote	A: 72 * 42 * 20 cm (polegadas: 28,35 * 16,54 * 7,87) B: 186 * 30 * 10,5 centímetros (polegadas: 73,23 * 11,81 * 4,13)		
Pacote	KD embalagem; 1piece por 2 caixas; Espuma de poli protector; forte caixa mestra		
Carton CBM	0.119CBM	**N.W. / G.W.**	32kg /33.5KG

20GP	230pcs	**40HQ**	560pcs	**MOQ**	100 peças

Material

Certificates

Our team

Goodlife
深圳美乐美生活用品有限公司
Shenzhen Goodlife Houseware Co.,Ltd.
深圳鼓菜家具有限公司
Shenzhen Goodlife Furniture Co.,Ltd.

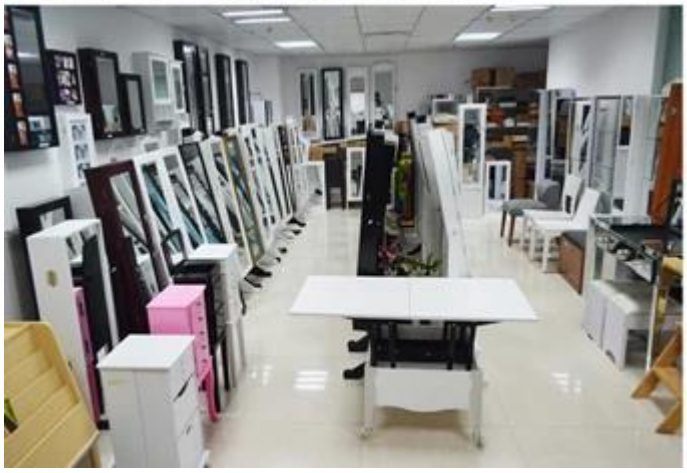

Os nossos serviços a empresas:

1. Seu inquérito relativo a nossos produtos ou preços será respondido em 12 horas na data de trabalho.
2. Experiência de vendas responder sua pergunta e dar-lhe serviço de negócio relacionado.
3. OEM & amp; ODM são bem-vindos, nós temos a experiência mais de 10 anos trabalhando com projeto de OEM.
4. Nós estamos olhando para a venda exclusiva de nossa ODM espelho de madeira armário de jóias.
5. Vendas As vendas agente exclusivo direito ter sido proteção.

A informação de pacote:

1. Formação de polyfoam para o pacote pós
2. 6-lado forte polyfoam são usados para o pacote de segurança durante o transporte.
3. kit montado e manual do usuário estão disponíveis para cada gabinete.

Lead time de produção

1. 25 ~ 50 dias após o depósito recebido.
2. normal na linha de produção lead time de produção é 15 dias após o depósito recebido.

Hot Selling

GLD17047

GLD13315

GLD14740

GLD15315

GLD15347

GLD08012

GLD08055

GLD08057

GLD08067

GLD14737WH

GLD12210BR

GLD12212BK

GLD13319BR

GLD15330WH

GLD13323WH

GLD13334WH

GLD13328WH

GLD08056WH

GLD13310WH

100% HOT SALE
GLS11325WH
100% HOT SALE
GLS18703BR
100% HOT SALE
GLS18812TK
100% HOT SALE
GLS18715WH