- Comprimento totalvestir espelho na porta.
- Prateleiras de armazenamento Quatro camadas.
- Tábua dobrável e stand.
- Wall montado, fixado na parede com parafusos.
- Embalagem segura, espuma poli forte e caixa forte.

Goodlife
Houseware Ltd

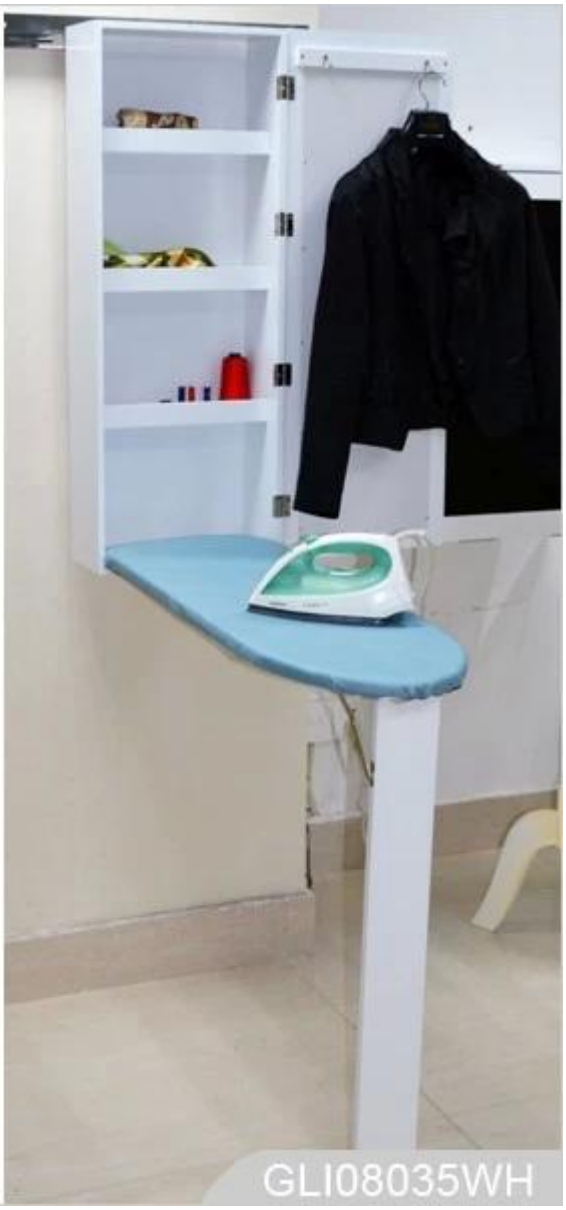

GLI08035WH

Goodlife
Houseware Ltd
GLI08035WH

Goodlife
Housewares Ltd
GLI08035WH

Goodlife
Houseware Ltd
GLI08035WH

Product Features

Nome de Produção	Montado na parede dobrável de madeira de passar gabinete placa com espelho	**Marca**	Boa Vida
Item Número.	GLI08035		
Tamanho do produto	W35.5 * D17.5 * H95cm (Inch: W14.0 * D6.9 * H37.4)		
Cor	Branco, preto, marrom, rosa, azul		
Função	Montagem na parede; ferro dobrável placa com suporte, Armazenamento de material.		
Material	Pintura Eco-friendly; MDF UE-padrão		

Detalhes	Fora espelho na porta, gabinete para armazenamento, montado na parede				
Tamanho do pacote	104 * 24 * 41,5 cm (Inch: 40,94 * 9,45 * 16,34)				
Pacote	Montar pacote, polybag, espuma poli espuma; Strong caixa mestra; 1 peça por 1 caixa; teste de queda passou				
Carton CBM	0,104m³			**N.W. / G.W.**	11kgs / 12 kg
20GP	270pcs	**40HQ**	656pcs	**MOQ**	200 pedaço

Workmanship And Package

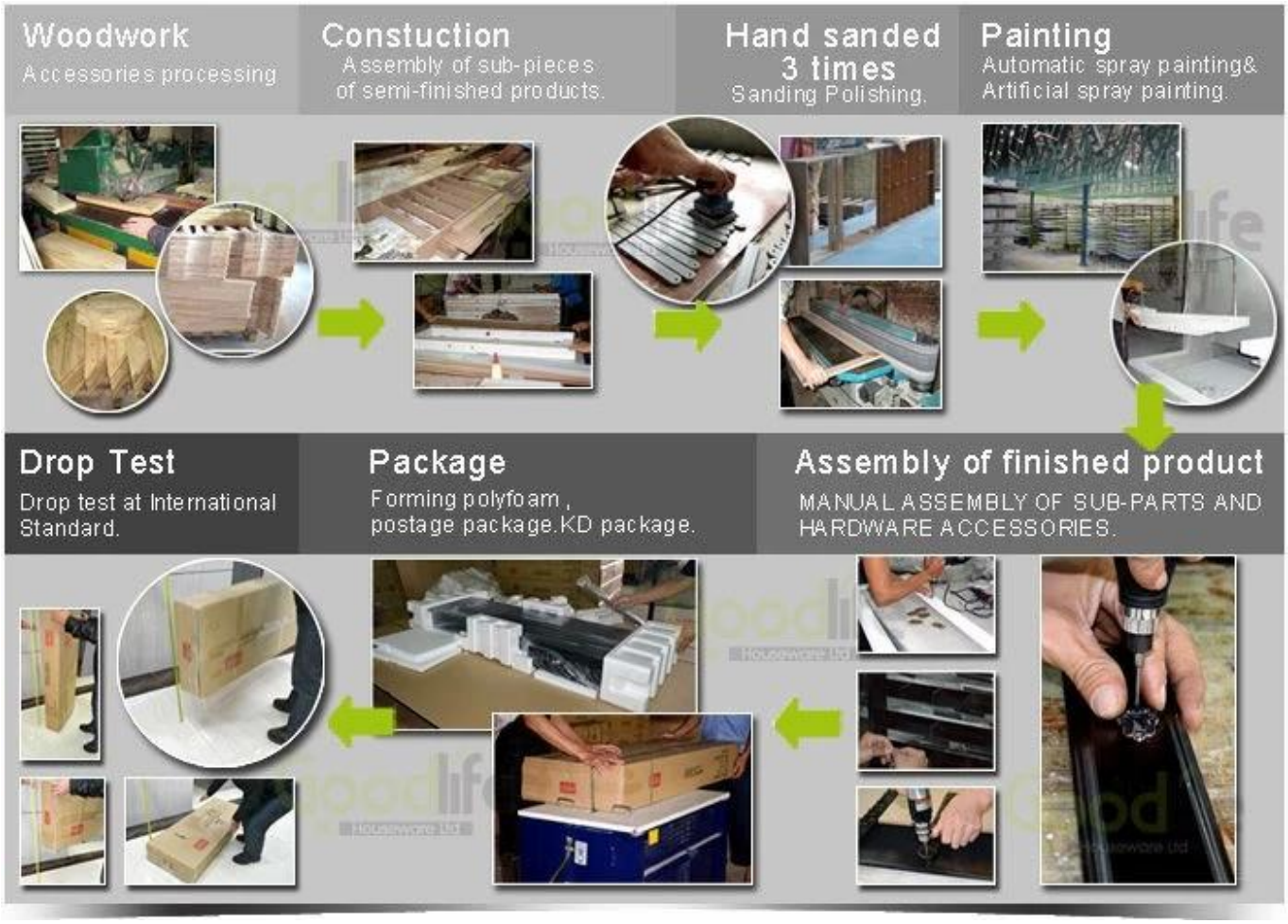

Material

Certificates

SGS
FSC

SGS

SGS

SGS

Our team

目标
团结

Goodlife®
深圳美乐美生活用品有限公司
Shenzhen Goodlife Houseware Co.,Ltd.
深圳鼓菜家具有限公司
Shenzhen Goodlife Furniture Co.,Ltd.

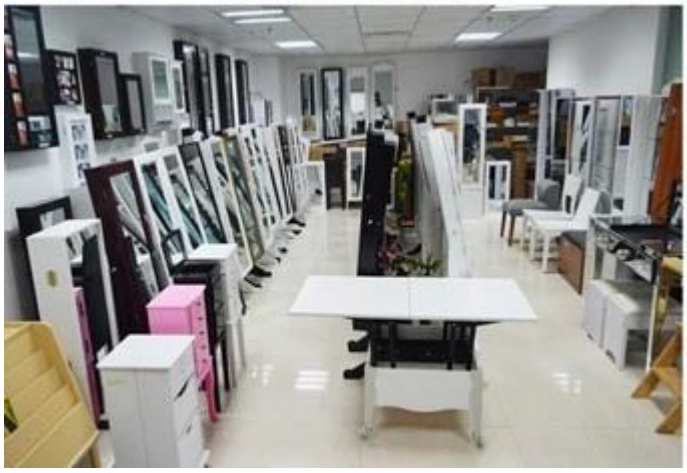

Os nossos serviços a empresas:

1. Seu inquérito relativo a nossos produtos ou preços será respondido em 12 horas, em data a trabalhar.
2. Experiência de vendas responder sua pergunta e dar-lhe serviço de negócio relacionado.
3. OEM & amp; ODM são bem-vindos, nós temos a experiência mais de 10 anos trabalhando com o projeto do OEM.
4. Nós estamos olhando para o exclusivo de vendas da nossa ODM espelho de madeira armário de jóias.
5. vendas agente exclusivo de vendas direita foram de proteção.

A informação de pacote:

1. Formação de polyfoam para o pacote de pós
2. 6 lado forte polyfoam são usados para o pacote de segurança durante o transporte.
3. kit montado e manual do usuário estão disponíveis para cada gabinete.

Lead time de produção

1. 25 ~ 50 dias após o depósito recebido.
2. normal na linha de produção lead time de produção é 15 dias após o depósito recebido.

Hot Selling

GLD17047

GLD13315

GLD14740

GLD15315

GLD15347

GLD08012

GLD08055

GLD08057

GLD08067

GLD14737WH
GLD12210BR
GLD12212BK
GLD13319BR
GLD15330WH

GLD13323WH
GLD13334WH
GLD13328WH
GLD08056WH
GLD13310WH

100% HOT SALE
GLS11325WH
100% HOT SALE
GLS18703BR
100% HOT SALE
GLS18812TK
100% HOT SALE
GLS18715WH