- Vestir espelho de corpo inteiro na porta.
- Prateleiras de armazenamento Quatro camadas.
- Tábua de passar roupa dobrável e stand.
- Montado na parede, fixado na parede com parafusos.
- Embalagem segura, espuma poli forte e caixa forte.

Goodlife
Houseware Ltd
GLI08035BR

Goodlife
Houseware Ltd
GLI08035BR

Goodlife
Houseware Ltd
GLI08035BR

Goodlife
Houseware Ltd
GLI08035BR

Product Features

Nome de Produção	Parede de madeira de suspensão espelhada Dobre para fora a tabela de engomadoria no gabinete GLI08035	**Marca**	Boa Vida
Item No.	GLI08035		
Tamanho do produto	W35.5 * D17.5 * H95cm (inch: W14.0 * D6.9 * H37.4)		
Cor	Branco, preto, marrom, rosa, azul		
Função	Montagem na parede; placa de ferro dobrável com suporte, Armazenamento material.		
Material	Pintura Eco-friendly; MDF UE-padrão		

Detalhes	Espelho do lado de fora da porta, armário para o armazenamento, montado na parede				
Tamanho do pacote	104 * 24 * 41,5 cm (polegadas: 40,94 * 9,45 * 16,34)				
Pacote	Montar pacote, saco plástico, espuma poli espuma; Strong caixa mestra; 1 peça por uma embalagem; teste de queda passou				
Carton CBM	0,104m³			**N.W. / G.W.**	11kgs / 12 kg
20GP	270pcs	**40HQ**	656pcs	**MOQ**	200 peça

Material

Certificates

SGS
FSC

SGS

SGS

SGS

Our team

目标
团结

Goodlife®
深圳美乐美生活用品有限公司
Shenzhen Goodlife Houseware Co.,Ltd.
深圳鼓菜家具有限公司
Shenzhen Goodlife Furniture Co.,Ltd.

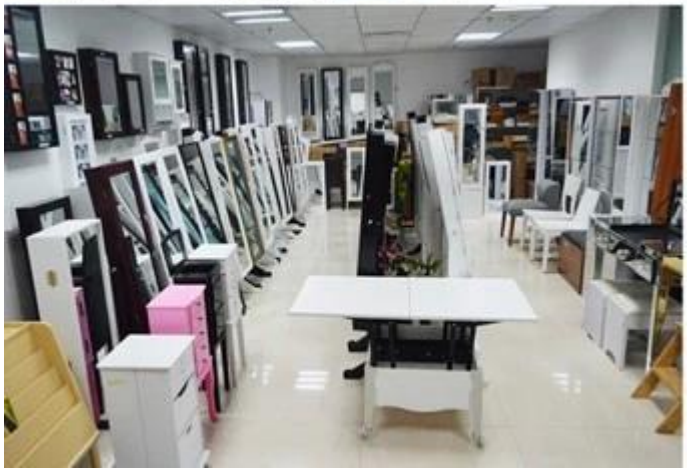

Os nossos serviços a empresas:

1. Seu inquérito relativo a nossos produtos ou preços será respondido em 12 horas na data de trabalho.
2. Experiência de vendas responder sua pergunta e dar-lhe serviço de negócio relacionado.
3. OEM & amp; ODM são bem-vindos, nós temos a experiência mais de 10 anos trabalhando com projeto de OEM.
4. Nós estamos olhando para a venda exclusiva de nossa ODM espelho de madeira armário de jóias.
5. Vendas As vendas agente exclusivo direito ter sido proteção.

A informação de pacote:

1. Formação de polyfoam para o pacote pós
2. 6-lado forte polyfoam são usados para o pacote de segurança durante o transporte.
3. kit montado e manual do usuário estão disponíveis para cada gabinete.

Lead time de produção

1. 25 ~ 50 dias após o depósito recebido.
2. normal na linha de produção lead time de produção é 15 dias após o depósito recebido.

Hot Selling

GLD17047

GLD13315

GLD14740

GLD15315

GLD15347

GLD08012

GLD08055

GLD08057

GLD08067

GLD14737WH
GLD12210BR
GLD12212BK
GLD13319BR
GLD15330WH

GLD13323WH
GLD13334WH
GLD13328WH
GLD08056WH
GLD13310WH

100% HOT SALE
GLS11325WH
100% HOT SALE
GLS18703BR
100% HOT SALE
GLS18812TK
100% HOT SALE
GLS18715WH