1) Goodlife деревянные обувной шкаф для обуви из провинции Гуандун, он есть белый, черный, коричневый серый.
2) могут быть собраны с 5 ящиками обувной шкаф, также может быть использован как 2 комплекта для обуви, 2 ящика + 3 ящика.
3) Это всего может вместить около 25 пар обуви.
4) Полная длина зеркало элегантный дизайн и красивый
5) Внутри и снаружи высокого качества меламин МДФ.
6) Он может быть изменен на 4 ящиками, 3 ящиками, 2-мя ящиками и 1 ящиками ..
7) пакет Ассамблея может сохранить перевозку и избежать повреждения зеркала.
8) Легко собрать с четкой инструкцией Ману.
9) Это доступно белый, черный, коричневый, цвет, настроить цвет является приемлемым.

Design And Color

Goodlife
Housewar

GLS17028BR

Goodlife
Houseware Ltd

GLS17028BR

Goodlife
Housewares Ltd

GLS17028BK

GLS17028BK

Product Features

Производство и NBSP; Имя	Goodlife деревянные обувной шкаф для обуви из провинции Гуандун	Марка	Goodlife
Пункт №	GLS17028		
Цвета	Белый, черный, коричневый, настроить цвет является приемлемым.		
Материал	МДФ с меламином		
МДФ панели & NBSP; части	27 шт панели		
Оборудование и NBSP; Место	Пластиковые обуви мебельная фурнитура фитинга, Три-в-одном аппаратного & NBSP; Место, падение предотвращение винт		
Отсек	2 & NBSP; ящики	Каждый ящик Макс проведет 5 пар обуви	
	3 & NBSP; ящики	Каждый ящик Max Hold & NBSP; 5 пар обуви	
Размеры	Весь размер	L63 * W20 * H170cm	H67.7''*L24.8''* W7.8''
	Размер 3drawers	H104 * L63 * W20CM	H40.9 "* L24.8" * W7.8 "
	Размер 2drawers	H66 * L63 * W20CM	H26.2 "* L24.8" * W7.8 "
	Каждый размер ящика зеркало	L59 * W32 * D0.3cm	H23.2''* L12.6''* W0.12''
	Упаковка СИЗ	: 69 * 41,5 * 17,5 см и NBSP; & NBSP; & NBSP; & NBSP; & NBSP; & NBSP; & NBSP; & NBSP; B: 124 * 23 * 21см	27''* 16,3'* 6.8'' 48,8''* 9''* 8.2"
Пакет	2 коробки один набор, Формирование пенополистирола пакет зеркало, формирования пенополистирол, = двойная стенка сильная картонная упаковка может пройти и NBSP; Международный стандарт испытание на падение коробка		
Коробка и NBSP; CBM	0.11	N.W. / G.W.	35 / 37,5

20GP	254pcs	40HQ	618pcs	MOQ	1 шт

Workmanship And Package

Material

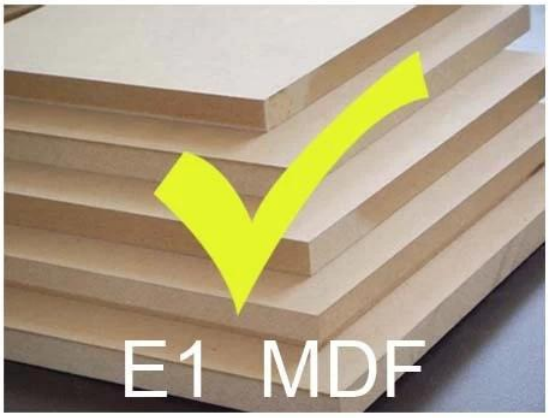

VS

Certificates

Supplier Assessment
Supplier Assessment Certificate

SGS
Dare Wood Industrial (Zhangqing) Co., Ltd.
Chain-of-Custody
FSC

SGS

SGS

SGS

Our team

目标
450万
团结

Goodlife
深圳美乐美生活用品有限公司
Shenzhen Goodlife Houseware Co.,Ltd.
深圳鼓莱家具有限公司
Shenzhen Goodlife Furniture Co.,Ltd.

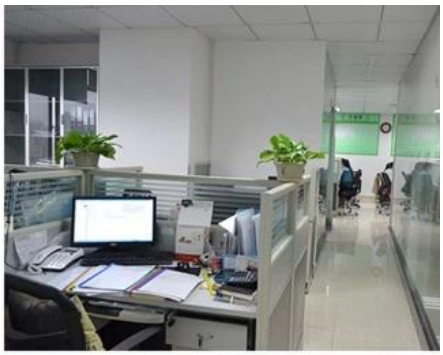

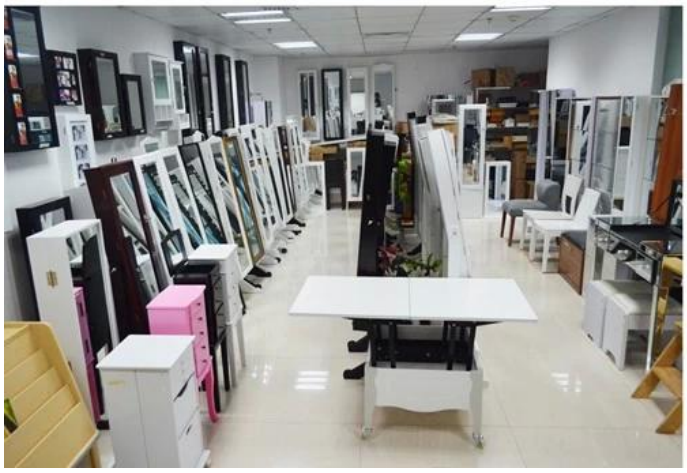

Наши Деловые услуги:

1 Ваше дознание отнесенное к нашим продуктам или ценам будет отвечено в 12hours в работе дату.

2. продаж Опыт ответить на Ваш запрос и дать вам соответствующую бизнес-услуги.

3 OEM & ампер; ODM радушны, у нас более 10 лет опыта работы с проектом OEM.

4 Мы ищем продаж Эксклюзив наш ODM деревянные зеркала ювелирных изделий шкафа.

5. продаж эксклюзивным агентом право было защиты.

Информация о пакете:

1 Формирование пенопласт для почтового пакета

2. 6 стороны сильной пенопласт для упаковки безопасности во время транспортировки.

3 Assembley комплект и Ману пользователя доступны для каждого кабинета.

Производство свинца время

1. 25 ~ 50 дней после полученного МЕСТОРОЖДЕНИЯ

2 Нормальная на производственной линии времени снятые с производства свинца является 15days после полученной месторождения.

Hot Selling

GLD17047 GLD13315 GLD14740 GLD15315 GLD15347

GLD08012 GLD08055 GLD08057 GLD08067

100% HOT SALE
GLD14737WH
GLD12210BR
GLD12212BK
GLD13319BR
GLD15330WH

100% HOT SALE
GLD13323WH
GLD13334WH
GLD13328WH
GLD08056WH
GLD13310WH

100% HOT SALE
GLS17011WT
GLS17122WH
GLS17017WH
GLS17022WH
GLS18812WT