SOLUTIONS FOR YOUR GOODLIFE!

- 3 слоя обуви стойки для организатора и хранения обуви.
- Поворотный обуви ящик.
- Высокая эластичная пена подушки сиденья с кожаной обложке.
- Сбить пакет с поли пены и сильная коробка защиты.
- Легко установке с фото инструкцией.

Design And Color

Goodlife
Housewares Ltd
GLD17021WH

Goodlife
Housewares Ltd
GLD17021WH

Goodlife
Housewares Ltd
GLD17021WH

Product Features

Производство имя	В сочетании деревянные обувной шкаф с зеркалом в полный рост		**Марка**	Goodlife	
Артикул	GLS17021				
Размер продукта	Общий размер: H171.5 * W63 * D24cm (дюймы: H67.52 * W24.8 * D9.45) Отдельно размер: H66.5 * W63 * D24cm (дюймы: H26.18 * W24.8 * D9.45) H105.8 * W63 * D24cm (дюймы: H41.65 * W24.8 * D9.45)				
Цвета	Белый, черный, коричневый, деревянный цвет и более				
Функция	напольные, хранения обуви и организатор				
Материал	ЕС-Стандарт МДФ с меламином				
Подробнее	1 шт разделены 2-слойный кабинет, один обувной стойки 1 шт разделены 3-слойный кабинет, двойной обувной стойки				
Размер упаковки	Коробка: 69 * 41,5 * 19,5 см (Дюймы: 27,17 * 16,34 * 7,68) Коробка B: 126 * 23 * 20 см (Дюймы: 49,6 * 9,06 * 7,87)				
Пакет	KD упаковка, 1set за 2 картонные коробки, Поли пены защиты, сЧонг картонная упаковка.				
Коробка CBM	: 69 * 41,5 * 19,5 = 0.056m³ B: 126 * 23 * 20 = 0.058m³			**N.W. / G.W.**	16 / 17.2 кг 23,8 / 26,2 кг
20GP	250 комплектов	**40HQ**	618 комплектов	**MOQ**	100 комплектов

Workmanship And Package

Material

Certificates

SGS
FSC

SGS

SGS

SGS

Our team

目标
团结
战

Goodlife®
深圳美乐美生活用品有限公司
Shenzhen Goodlife Houseware Co.,Ltd.
深圳鼓菜家具有限公司
Shenzhen Goodlife Furniture Co.,Ltd.

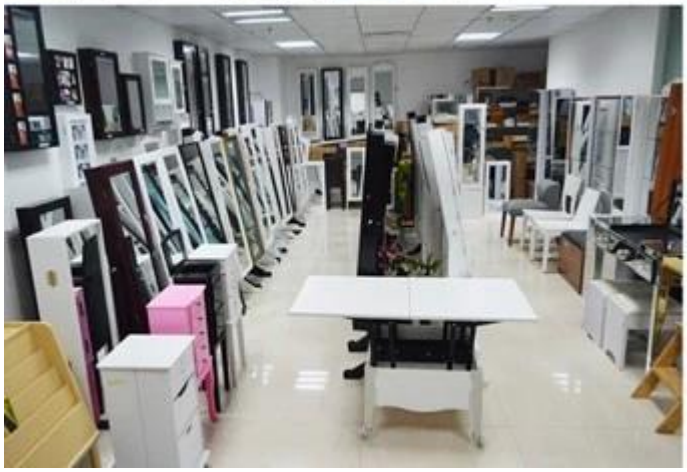

Наши Деловые услуги:

1 Ваше дознание отнесенное к нашим продуктам или ценам будет отвечено в 12hours в работе дату.

2. продаж Опыт ответить на Ваш запрос и дать вам соответствующую бизнес-услуги.

3 OEM & ампер; ODM радушны, у нас есть опыт более 10 лет работы с проектом OEM.

4 Мы ищем продаж без учета нашего ODM деревянный корпус зеркала ювелирных изделий.

5. продаж эксклюзивным агентом право было защиты.

Информация о пакете:

1 Формирование пенопласт для почтового пакета

2 6-сторона сильная пенополистирол используются для безопасной упаковке во время перевозки.

3 Собранный комплект и руководства пользователя доступны для каждого кабинета.

Производство свинца время

1. 25 ~ 50 дней после получения депозита.

2 Нормальная на производственной линии времени производство свинца является 15дней после полученной месторождения.

Hot Selling

LIKE
GLD17047
GLD13315
GLD14740
GLD15315
GLD15347

100%
GLD08012
GLD08055
GLD08057
GLD08067

GLD14737WH
GLD12210BR
GLD12212BK
GLD13319BR
GLD15330WH

GLD13323WH
GLD13334WH
GLD13328WH
GLD08056WH
GLD13310WH

100% HOT SALE
GLS17011WT
GLS17122WH
GLS17017WH
GLS17022WH
GLS18812WT