1.Wall □□□ armoire □□□□□□□□□□□□□□□□□□□□□□□□□□□□□□ E1 cabinet.It □□□□□□□□□□□□□□□□□□□□□□□□□□ armoire 2.Wooden □□□□□□□□□□□□□□□□□□□□□□□□□, □□□□□, □□□□□□□□□, □□□□□□□□□ □□□ 3.Jewelry □□□□□□□□□□□□□□□□□□□□□□□□□□□□□□□□□□□□□□□□□□□□□□□□□□□□□□□□□□□□□□□□□□□□□□□□□□□□□□□□□□□□□ □□□□□□
□□□ 4.Inner □□□□□□□□□□□□□□□□□□□□□□□□□□□□□□□□□□□□□□□□□□□□□, □□□□□, □□□□□□□□□□□□□□□ □
5.Lots □□□□□□□□□□□□□□□□□□□□ earings, □□□□□□□□, □□□□□, □□□□□□□, □□□□□□□□□□, □□□□□□□□□□, □□□□□□□, □□□□□□□□□□□□□□□□□□ □□□□□□□□□□□□□□□□□□□□□□□□□□□□□□□□□□□□□□□□□□
□□□□□□□□□□□□□□□□□□ 6.Inner □□□□□□□□□□□□□□□□□□□□□□□□□□□□□□□□□□□□□□□□□□□□□□□□□□□□□□□□□□□□□□□□□□□□□
7.Strong □□□□□□□□□□□□□□□□□□□□□□□□□□□□□□□□□□□□□□□□□□□□□□□□□□□□□□□□□□□□□□□□□□□

## Design And Color

Goodlife
Houseware Ltd

GLD13326WH

Goodlife
Housewares Ltd

GLD13326WH

Goodlife
Houseware Ltd
GLD13326WH

# Product Features

| | | | |
|---|---|---|---|
| **□□□□□□□ & nbsp; □□□□** | □□□ & nbsp; □□□□□□□□□ & nbsp; □□□ & nbsp; □□□□□□□□□□□□□ & nbsp; armoire | □□□□□□ | Goodlife |
| **□□□□□□ & nbsp; □□□□□** | GLD13326 | | |
| □□□□□□□□□ | □□□□ & nbsp; □□□ | | |
| □□ | □□□□□, □□□□, □□□□□□□□□, □□□□□□□□□, □□□□□□□□□□□ & nbsp; □□□□□□□□ & nbsp; NC & nbsp; □□□□□□□ E1 & nbsp; MDF & nbsp; □□□ | | |
| □□□□□ | □□□□ & nbsp; □□□□□□□□□□ □□□□□□□□□□□□□ □□□□□□□□ □□□ & nbsp; □□□□□□□□ | | |
| □□□□□□□□□ | 3 & nbsp; □□□□ & nbsp; NC & nbsp; □□□□□□□ □□□□□□□□ & nbsp; Holder | 8 □□□□□□□ & nbsp; □□□ & nbsp; □□□□□□□8 □□□□□□□ & nbsp; □□□□ | |
| □□□□ | □□□□□ & nbsp; □□□□□□ □□□ & nbsp; □□□□□□□□ & nbsp □□□□□□□ & nbsp; Holder | 1 & nbsp; □□□□□□□□□ & nbsp; □□□□□ & nbsp; □□□□□□ 4 □□□□□□□□□□ & nbsp; □□□□ & nbsp; □□ 8 □□□□□□□□ & nbsp; □□□□□□□ 32 & nbsp; □□□ | |
| | □□□ & nbsp; □□□□□□□□□□□□□□ | 2 □□□ & nbsp; □□□□ & nbsp; □□□□□□□ & nbsp; □□□□, □□□□□□□, □□□□□□□, □□□□□□□ | |
| | □□□□ & nbsp; □□□□ | H: 65 * L36.5 * W10cm | H: 25.6 '' * L14.4 '' * W3.9 '' |
| | □□□ □□□□□□ & nbsp; □□□□ | H52.5cm * L24.5cm | H20.6 '' * L9.6 '' |
| □□□□ | □□□□□ & nbsp; □□□□□ & nbsp; □□□□ | H28 * L18cm | H11 '' * L7 '' |
| | □□□□□ & nbsp; siz | H68.5 * L40.5 * W15.5cm | H27 '' * L16 '' * W6.1 '' |
| □□□□□□ | KD & nbsp; □□□□□□□□□□□□ & nbsp; □□□□ & nbsp; □□□□□ & nbsp; □□ & nbsp; polybag & nbsp; □□□ & nbsp; □□□□□ & nbsp; □□□□□□□□□□□□□□□□□□ □□□□□□□□, A=A double wall strong master carton can pass international standard carton drop test | | |
| **□□□□□ & nbsp; CBM** | 0.04 | **N.W. / G.W** | 5.84KG / 7.1KG |
| **20GP** 700pcs | **40HQ** | 1700pcs | □□□□□□□ 200 □□□□ |

# Workmanship And Package

## Material

## Certificates

Supplier Assessment
Supplier Assessment Certificate

SGS
Dare Wood Industrial (Zhangqing) Co., Ltd.
Chain-of-Custody
FSC

SGS

SGS

SGS

## Our team

目标
450万
团结

Goodlife
深圳美乐美生活用品有限公司
Shenzhen Goodlife Houseware Co.,Ltd.
深圳鼓莱家具有限公司
Shenzhen Goodlife Furniture Co.,Ltd.

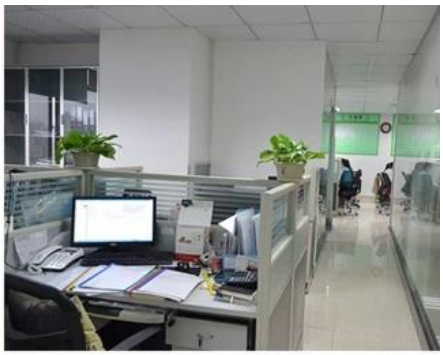

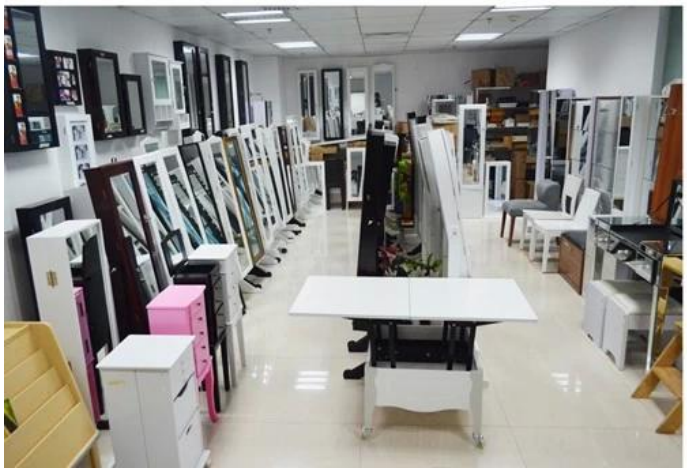

1 12

2

3 OEM amp; ODM 10
OEM

4 ODM

5

:

1

2 6

3 Assembley

1 25 ~ 50

2 prodution 15days .

## Hot Selling

GLD17047 GLD13315 GLD14740 GLD15315 GLD15347

GLD08012 GLD08055 GLD08057 GLD08067

GLD14737WH

GLD12210BR

GLD12212BK

GLD13319BR

GLD15330WH

GLD13323WH

GLD13334WH

GLD13328WH

GLD08056WH

GLD13310WH

100% HOT SALE
GLS17011WT
100% HOT SALE
GLS17122WH
100% HOT SALE
GLS17017WH
100% HOT SALE
GLS17022WH
100% HOT SALE
GLS18812WT